

注目1 第17回北本市郷土芸能大会 ～未来へつなごう伝統の響き～

「未来へつなごう伝統の響き」をテーマに、まつり囃子、獅子舞、剣武(舞)など市内で活躍する団体による郷土芸能の数々が披露されます。

今回は、さいたま市東大宮で活躍されている「砂囃子連」と市内の「中丸なかよし会」による特別出演もあります。



時 2月21日(日) 12:30開場、13:00開演
場 文化センターホール
定 710人
出演団体 荒井囃子保存会
 北中丸囃子連
 北本宿囃子連
 顕揚会
特別出演 砂囃子連、中丸なかよし会
入場方法 入場無料。入場整理券を生涯学習課、文化センターの中央公民館、各地域学習センター*、野外活動センターで配付しています。
生涯学習課文化財保護担当 (☎594-5566)
主催 北本市郷土芸能保存団体連合会
 北本市教育委員会

注目2 第17回感動桜国きたもとウォーク大会

桜の咲くなか、高尾さくら公園や石戸蒲ザクラ周辺をみんなでウォーキングしませんか。

時 4月2日(土)9:00出発
 (8:00受付、8:30開会式。雨天決行、荒天中止)
3kmコース 【出発】市役所→高尾さくら公園→野外活動センター【ゴール・解散】
 ※ベビーカー、車いすの人なども参加できます。
9kmコース 【出発】市役所→石戸蒲ザクラ→子供公園→城ヶ谷堤→野外活動センター【ゴール・解散】

費 1人100円
 (当日集金。記念バッジ・花苗代、保険料等)
他 参加者には受付の際に記念バッジ、完歩者にはゴール地点で完歩証と花苗を差し上げます。なお、この大会は、「埼玉マラソングランドスラム連絡協議会」の加盟大会です。
申 3月11日(金)までに、体育課、体育センター、文化センターの中央公民館、各地域学習センター*、子供公園にある申込書に必要事項を記入し、各窓口へお申し込みください。引き換えに参加登録証をお渡ししますので、当日お持ちください。



関 体育課生涯スポーツ・保健体育担当 (☎594-5568)
主催 感動桜国きたもとウォーク大会実行委員会

*各地域学習センター…地区公民館、勤労福祉センター、コミュニティセンター、学習センター

注目3 平成28年度学校体育施設利用団体の登録募集

スポーツ・レクリエーション活動の普及・発展のため、学校体育施設を開放しています。登録した団体のみが利用できますので、希望する団体は登録してください。



対 市内在住・在勤で代表者が成人の団体
申 2月1日(月)～15日(月)に、所定の用紙に必要事項を記入し、体育課へお申し込みください。(用紙は、体育課にあります)
 ※学校体育施設であるため、種目・内容によっては登録できない場合もあります。
 ※中学校の体育館は、夜間開放使用料として、1団体1回の利用につき、1,000円が必要です。
関 体育課生涯スポーツ・保健体育担当 (☎594-5569)

施設名	開放日	時間	
		4～8月	9～3月
体育館	中丸小、石戸小、南小、栄小、北小、西小、東小、中丸東小	土・日曜日、祝日	8:00～17:00
	北本中	月・土曜日	
	東中	水・金曜日	18:30 } 19:00 21:00 }
	西中	火・木曜日	21:00 }
宮内中	火・土曜日		
屋外運動場	中丸小、石戸小、南小、栄小、北小、西小、東小、中丸東小	土・日曜日、祝日	6:00 } 8:00 } 17:00 }
	北本中、東中、西中、宮内中	土・日曜日、祝日 (学校の指定する日)	17:00 }

注目4 市のソーシャルメディア、スマホアプリをご活用ください

市では、市政情報を幅広く発信するため、各種ソーシャルメディアを活用しています。市からのお知らせだけでなく、お店で使えるクーポンなども掲載していますので、ぜひご活用ください。

○ソーシャルメディア (Twitter・Facebook・LINE)

イベント・観光情報や防犯情報など盛りだくさん。ぜひご登録ください。



○観光と防災用スマートフォンアプリもあります!

観光アプリ「きたこれ」の特徴

1. 北本の魅力満載! (グルメ情報やイベント情報)
2. スタンプラリーで楽しめる
3. クーポン情報やプレゼント企画もあり
4. 新しい情報をプッシュ通知でゲット (新規開店情報・イベント情報など)



防災アプリ「北本防災ナビ」の特徴

1. 位置情報から身近な避難場所などが分かる
2. プッシュ通知で防災情報が得られる
3. ハザードマップで危険地域が分かる



(広告)

北本の葬儀・家族葬ホール

駅から真直ぐ◆無料送迎バス有◆大型駐車場◆宿泊可能◆高機能安置室完備◆チップ一切不要

年中無休 安心の24時間対応 深夜のお迎えもご安心ください

フリーダイヤル **0120-16-5940** ごくよお

北本市・桶川市・鴻巣市の家族葬 セレモホール北本



北本市宮内7-179 TEL:048-591-2288 FAX:048-591-0145
<http://www.ceremohall.com/> 「LINE」友だち募集! ID @zue6749s

生前相談 受付中

ご葬儀に関する様々な「希望」「不安」など何でもご相談頂いております!
 家族葬って? もしものときは? 何かしらいいか分からない?
自宅相談も可能!
 外出が難しいお客様はご相談ください

北本市観光協会からのお知らせ

●グリコピア・イースト北本市民デー

- 時** 3月20日(日・祝)9:30~
- 費** 無料
- 定** 40人(子どもも1人として計算。定員超過の場合は抽選)※結果は、はがきで通知します。
- 対** 市内在住・在勤の人
- 申** 往復はがきに代表者・住所・電話番号・参加者全員の氏名・年齢、車でお越しの場合は駐車場使用台数を記入し、2月15日(月・消印有効)までに観光協会へ。
- 他**
 - グリコピア・イーストでの現地集合・解散
 - 小学生以下の子どもは保護者同伴。
 - 車椅子使用の人はその旨をはがきに記載。
 - 1枚のはがきで最大4人まで申込み可。
 - 申込みは1グループにつきはがき1枚まで。

●北本の観光のこと考えちゃわナイト

今後の観光事業について市民の皆さんと考えるワークショップを定期的開催しています。予約不要ですので、当日お気軽にご参加ください。

時 2月27日(土)17:00~(2時間程度)

場 北本市観光協会事務所

テーマ 今年度のまとめ

今年度最終回



〒364-0035 西高尾1-249
TEL 591-1473 FAX 577-3475
Eメール info@machikan.com
HP http://www.machikan.com/

●北本雑木林を活用した移動式「ピザ釜」制作のご支援をお願いします!

北本の市街地に残る雑木林を、北本の大切な資源とし、イベントや保全活動を「NPO法人北本雑木林の会」と協力し行っています。

そこで、3月26日・27日開催のイベント「北本春の森めぐり」にむけて、雑木林の間伐材を燃料に、特産トマトのピザを焼く「ピザ釜」の制作を行います。



この取り組みはクラウドファンディングを活用したもので、制作にあたる費用をご支援、または制作にご協力いただける人を募集します。

このプロジェクトは、市街地に残る貴重な雑木林の活用と、より多くの方が、雑木林保全活動へ参加するきっかけづくりを目的としています。趣旨にご賛同いただき、ご支援ご協力をお願いします。

- クラウドファンディングについて
インターネットを通じて、多くの人から出資や寄付を募る仕組みです。今回は、ご支援いただいた金額に対し個別のお返しをご用意しています。ぜひ、プロジェクトのWEBページをご覧ください!
- 募集期間: 2月1日~29日
- 支援金額: 1,000円から30,000円まで各種。お返しは北本トマトカレー(レトルト)等様々
- 支援方法: 下記URLよりお申込、または、観光協会へ直接のご支援も可能
- プロジェクトURLとQRコード:
<https://faavo.jp/saitama/project/1027>



ちょっと
プレイク

市民 ギャラリー

「秩父雲海」
戸井田 浩さん

「秋流」
小松崎 武美さん

満点

「あけび」
井黒 当子さん

「クリスマスローズ」
峯岸 弘さん

北本デジタル写真クラブ

北本市短歌連盟

新春の窓辺に置きし炎火の花
真赤なパワに心勇む日
踏の氷のさゆれに花びらの
片辺に寄れど零るはなく
霜に覆われ焔も道も朝しらく
散歩に出ても直ぐ廻れ右
落日にうすく染りし雪山も
やがておのれの象に暮るる
願いごと一つかなえは新しき
ダルマの片目に墨いれてやる

大室菊枝
植野 綾
植 聡
植野 綾子
岩田 けい
森川 和代

サークル活動の作品、市内で行われたイベントの写真、お子さんの写真など、ご応募をお待ちしています。
詳しくは…秘書広報課広報広聴担当(☎594-5505)

ちょっと気になるとなりまち

鴻巣市 鴻巣市合併10周年記念 鴻巣びっくりひな祭り2016

今年度は日本一高いピラミッドひな壇が鴻巣市役所からエルミこうのすショッピングモールへお引越し。様々な会場で趣向を凝らしたびっくりひな祭りをお楽しみください。

【メイン会場】エルミこうのすショッピングモール(1階)

時 2月17日(水)~3月6日(日)10:00~21:00
※2月17日の10:30からオープニングセレモニー。
3月6日は15:00まで。

内 日本一高いピラミッドひな壇(31段・高さ7m)の展示。
土・日曜日を中心にミニコンサートや幼稚園児の合唱等のステージイベントを開催。

【吹上会場】コスモスアリーナふきあげラウンジ

時 2月17日(水)~3月6日(日)9:00~21:00 ※火曜日休館
内 八角すい型ひな壇(13段・高さ3m)とともに、日本一の長さを誇る荒川水管橋をお楽しみください。

問 鴻巣市観光協会 (☎540-3333)
鴻巣市観光戦略課 (☎501-6860)

桶川市 おけがわ市民芸術文化祭 ~感動を再び 市民ホールへ行こう~

様々な芸術文化活動を愛好する団体や個人が、ジャンルの垣根を越えて交流し合い、理解を深め合うことで、市全体として芸術文化の向上を図ります。芸術文化活動への参加・創作意欲の高揚を目的として開催しています。

【ステージ部門】

出演 / <合唱>14団体、<器楽>7団体、
<邦楽・郷土芸能>6団体
※他部門もありますので、詳細はお問い合わせください。

時 2月27日(土)10:00開演(9:30開場)

場 桶川市民ホール

費 無料

問 おけがわ市民芸術文化祭事務局
(桶川市民ホール内・☎048-789-1113)

今月の新刊本 <中央図書館>

※ここに載せているのは、新しく買った本の一部です。
※館内利用者端末と図書館ホームページにて新刊一覧を閲覧できます。

一般書・読み物

- 逆島断雄と進駐官養成高校の決闘
石田 衣良 (講談社)
- 怪奇探偵リジー&クリスタル
山本 弘 (KADOKAWA)
- いつかの人気
芹沢 央 (KADOKAWA)
- 黄泉がえり遊戯
雪富 千晶紀 (KADOKAWA)
- 学校の近くの家
青木 淳悟 (新潮社)
- たんぽぽ団地
重松 清 (新潮社)



優しい言葉
群 ようこ
(角川春樹事務所)

一般書・ノンフィクション

- 文化庁国語課の
勘違いしやすい日本語
文化庁国語課 (幻冬舎)
- 日本 呪縛の構図 上・下
R・ターガート・マーフィー (早川書房)
- 山の名前っておもしろい!
大武 美緒子 (実業之日本社)
- 真田道を歩く
(上毛新聞社事業局出版部)
- 面白くて眠れなくなる遺伝子
竹内 薫・丸山 篤史 (PHP研究所)
- 夜行性動物写真集
トレア・スコット (スペースシャワーネットワーク)
- 星のこよみ
宙の歳時記
林 完次
(KADOKAWA)



(公社)北本市シルバー人材センター臨時職員

職務内容 書類作成、電話対応、主催事業の支援、庶務等
応募資格 高卒以上、普通または中型自動車免許所有、パソコン操作のできる人(50歳くらいまで)
募集人員 1人
勤務時間 8:30~16:00(週3日)
採用予定 平成28年4月1日
賃金等 時給850円
選考方法 書類審査および面接
書類審査および面接 作文試験：2月24日(水)13:30
面接：3月上旬予定
申込 2月19日(金・必着)までに、市販の履歴書に記入のうえ、シルバー人材センター(中丸10-55・健康増進センター内・☎592-4300)へ。

施設の休館日 2月8日~3月7日

- 2月8日(月) ・中央公民館
2月8日・29日(月) ・中央図書館
2月11日(木・祝) ・総合福祉センター
2月22日(月) ・地区公民館 ・学習センター
・コミュニティセンター
・勤労福祉センター
・野外活動センター ・子供公園
・体育センター ・総合公園
・健康増進センター

募集

学童保育室 常勤指導員

うさぎっ子クラブでは働きやすい環境を整え、皆さんの応募をお待ちしています。
職種・人数 常勤2・3人
※パート、アルバイトも募集
給与 常勤(月額)16万6,400円(資格保有者は資格手当がプラス)
パート900円~
アルバイト(一般) 880円~
アルバイト(高校生)820円~
時間 常勤 1日8時間(10:00~19:00)
パート4時間~
応募資格 ・子どもと校庭で走ったり、遊んだりできる体力のある人
・年齢不問。アルバイトは高校生・短期大学・大学生可。
・資格保有者優遇(保育士、教員)
・子育て経験・子どもにかかわる仕事またはボランティア活動経験のある人も歓迎
選考方法 書類審査、体験保育、面談
勤務場所 市内小学校に併設された保育室(11学童)
申込 うさぎっ子クラブ事務所採用担当(☎594-8637)

平成28年度 就学援助費の申請を受け付けます

市では、経済的事情により教育の機会が失われないように、市内の公立学校でかかる費用の一部を援助しています。
対 新入学児童のいる家庭、または在学する児童・生徒がいる家庭で、所得が低く就学が困難な場合
内 学用品費、通学用品費、医療費、修学旅行費、学校給食費等
申込 2月5日(金)から学校教育課学事担当(☎594-5563)、および在学する学校で受け付けます。

商工会・青色申告会相談

①青色申告者個別決算指導 2月16日(火)・17日(水)
②青色申告者納税相談 2月26日(金)・29日(月)
以下①・②共通事項
時間 9:30~11:30、13:30~15:30
場 北本市商工会館
☎ 北本市商工会(☎591-4461)

本人通知制度に登録して不正取得を防止しましょう

この制度は、住民票の写しや戸籍謄本等を本人の代理人や第三者に交付したときに、事前に登録された人にその交付した事実を通知する制度です。
詳しくは市ホームページまたは担当までお問い合わせください。
☎ 市民課戸籍担当(☎594-5527)

なお、「り災証明書」の発行は、すでに終了しています。
☎ 暮らし安全課廃棄物・リサイクル担当(☎594-5553)

市税等の夜間納税・相談窓口を開設しています

時 2月25日(木)・26日(金)の19:45まで
場 納税課納税担当(☎594-5520)

今月の納税

○固定資産税 第4期分
○国民健康保険税 第7期分
○介護保険料 第7期分
○後期高齢者医療保険料 第7期分
2月29日(月)までに納めましょう。口座振替を利用している人は、残高を確認してください。

○放火を防ぐための環境づくりとして、家の周りに可燃物となるものを置かないようにし、ゴミは指定された日の朝に出しましょう。

☎ 埼玉県中央広域消防本部予防課(☎597-2004)

雪害により破損した家庭用カーポート・物置等の取扱いを終了します

市では、平成26年2月14日・15日の大雪により破損した家庭用カーポート・物置等について、粗大ごみ処理手数料を免除してきましたが、2年が経過しますので、2月15日(月)までで免除の取扱いを終了します。

お知らせ

火災が発生しやすい季節です

3月1日~7日に、全国一斉に「春季全国火災予防運動」が実施されます。住宅火災から大切な生命、財産を守るために、次の対策を実践しましょう。
○火災による逃げ遅れを防ぐために、住宅用火災警報器を設置しましょう。
○火災を小さいうちに消すために、住宅用消火器等を備えましょう。
○お年寄りや身体の不自由な人を守るために、隣近所の協力体制をつくりましょう。

加入して安心 交通災害共済に家族で申込みを

平成28年度の受付開始 2月1日(月)~
加入の申込み場所
・暮らし安全課
・最寄りのゆうちょ銀行・郵便局
・各地区の自治会(一部の地区を除く)
加入できる人 市内にお住まいで、住民登録または、外国人登録のある人および前記住民に扶養されている人で、修学のため市外に転出している人。
共済期間 平成28年4月1日~平成29年3月31日までの1年間
共済会費(年額)
・大人900円
・中学生以下(平成28年4月1日現在)500円
共済見舞金 右表のとおり
☎ 暮らし安全課交通・防犯担当(☎594-5522)

Table with 2 columns: 災害の区分, 共済見舞金の額. Includes rows for death, injury 1, and injury 2 with corresponding compensation amounts.

※②・③とも医師等による治療実日数が3日以上となるものが対象です。

(広告)

Advertisement for Iwazumiya (岩崎畳店) featuring a map and contact information for tatami services.

Advertisement for a law firm (こうのす法律事務所) providing legal consultation services.

(広告)

Advertisement for a calligraphy exhibition (掛軸展) and a furniture store (小川家具).

募集

パブリック・コメント

市では、地方創生(=まち・ひと・しごと創生)を図り日本全体が活力ある社会を維持していくための「まち・ひと・しごと創生法」が制定されたことを受けて、少子高齢化の進行や人口減少等による行政課題に対応するための施策の基本的な考え方を示す「北本市まち・ひと・しごと創生総合戦略および人口ビジョン」をまとめます。

今回はその案について、市民の皆さんの意見を募集します。

意見募集期間

2月8日(月)9:00～3月7日(月)17:00

案の閲覧

市ホームページ、市役所2階政策推進課および1階市政情報コーナーで閲覧することができます。

意見の提出方法

住所・氏名・電話番号(FAX番号またはEメールアドレス)を記入し、次の方法により提出してください。

- ①郵便(〒364-8633住所記載不要)
- ②FAX(592-5997)
- ③直接窓口(書面による提出)
- ④Eメール
- ⑤市ホームページからの投稿(埼玉県電子申請)

※①～④による場合は、北本市パ

ブリック・コメント手続条例施行規則に定められた様式「北本市パブリック・コメント手続意見提出書」を使用して提出してください。

意見の提出先・問合せ

政策推進課政策推進担当
(☎594-5503)



北本市コミュニティ協議会の職員(嘱託職員)

職種・人数

館長、副館長…若干名

職務内容

公民館等の管理・運営事務、地域コミュニティ委員会の活動支援事務等

勤務場所 地区公民館等

採用予定日 平成28年4月1日

応募資格(全て満たすこと)

- ①65歳未満の人で昭和26年4月1日以降の生まれ
- ②コミュニティ活動に関心がある
- ③パソコン(エクセル・ワード)の操作ができる

勤務日数 週4日

(土・日曜日、祝日を含む)

給与

館長：報酬月額18万円

副館長：報酬月額13万3,000円

(管理職手当・賞与等あり、社保

(広告)

加入)

提出書類

- ・市販の履歴書1通(志望動機、連絡先、写真貼付)
- ・作文(所定用紙800字以内)「地域の人々が楽しく施設を活用するための方策について」

■期間 2月1日(月)～12日(金)の17:00まで(平日のみ受付)に、(一社)北本市コミュニティ協議会事務局(本町8-156-3・☎592-7700)へ直接。

募集要項等は2月1日から配付。



学校囲碁指導員講習会の参加者

■日時 3月13日(日) 10:00～(9:30受付開始)

■場 文化センター

■対 囲碁指導に熱意・興味のある人

■講 日本棋院所属プロ棋士

■費 無料

■申 当日直接会場へ

■問 生涯学習課社会教育担当

(☎594-5565)



イベント

北本市登録手話通訳者認定試験

市では、聴覚障がい者等が円滑にコミュニケーションを行えるよう、手話通訳者派遣事業を実施しています。この認定試験に合格した人を市の手話通訳者として登録し、派遣します。

応募資格(全て満たすこと)

- ①平成8年4月1日以前の生まれ
- ②市内在住
- ③北本市の手話通訳者養成講習会を修了、または同程度の技術を有すると北本市登録手話通訳者認定試験審査会が認めた人

■日時 3月6日(日)8:50受付、9:10試験

※詳細は、申込み終了後に通知

■場 総合福祉センター
■期間 2月1日(月)～19日(金)に障がい者福祉課相談支援担当(☎594-5535)へお申し込みください。平日のみ受付。

※郵送の場合は2月18日(木・消印有効)まで。申込書は障がい者福祉課および北本市社会福祉協議会で配付。



平成27年度きたもと男女共生塾 北本子育てママ発! 「このまちで学ぼう! 地域 の力でステップアップ～災害時にいのちを守る能力」

『男女きらきら北本いっしょにプログラム』に登録している「ママの休日コミュニティ」とともに、防災をテーマとした講座を開催します。子どもを守るにはどうしたらいいの? 子どものいる家庭ではどのような備えが必要なのか? など、母親と子どもだけで災害対応をしなければならない場合に備え、一緒に考えてみませんか。

■日時 3月5日(土)9:30～11:30 (講義終了後、防災倉庫見学あり)

■場 北本市役所1階庁舎ホール

■講 高貝正芳氏

(公益社団法人危機管理協会)



■定 45人(先着順)※保育10人(生後7か月～小学校3年生)

■費 無料

■問 2月26日(金)までに、次の①～⑤の内容とともに、協働推進課人権推進・男女共同参画担当(☎594-5507・E a01200@city.kitamoto.saitama.jp)へ電話

(広告)

(平日のみ)またはメールでお申し込みください。

- ①氏名(ふりがな)
- ②住所
- ③電話番号(日中連絡可能な番号)
- ④年齢
- ⑤保育希望の場合、子どもの名前(ふりがな)、年齢・月齢

甲種防火管理新規講習

防火管理者になるために必要な資格を取得する講習会を開催します。

■日時 2月25日(木)・26日(金) 9:00～16:00

■場 埼玉県防災学習センター 3階会議室(鴻巣市袋30番地)

※受講者用の駐車場なし。近隣施設の駐車場も利用できません。

■定 100人

■費 3,650円(テキスト代)

申込み期間

2月1日(月)～12日(金) (平日の8:30～17:15)

申込み方法

- ①窓口
 - ・埼玉県中央広域消防本部予防課
 - ・消防署(桶川・北本)
- ②消防本部FAX(様式自由)
 - 記載事項:「防火管理講習申込み」
 - 住所、氏名、性別、生年月日、電話番号
 - 送信後、必ず電話で受講番号等を確認。

■問 埼玉県中央広域消防本部予防課 (☎597-2004・FAX597-3716)

まずは気軽に弁護士にご相談を。

オレンジ法律事務所 大宮駅徒歩3分

オレンジ法律事務所

ORANGE LAW OFFICE

◎相続 ◎離婚・不倫・DV ◎不動産
◎交通事故 ◎労働問題 ◎契約書作成
◎企業法務・ベンチャー企業・中小企業支援等

埼玉弁護士会所属 弁護士 辻本 夏次 / 弁護士 中野 仁 ほか

TEL 048-782-5757 法律相談初回30分無料(要予約)

成年後見・遺言・相続・各種許認可

きむら行政書士事務所 埼玉県行政書士会会員

行政書士 木村義昭【鴻巣市富士見町5-18】

TEL:048-594-7421 出張相談可

気軽にご相談下さい(土日可能) 無料セミナー 定期的に開催
相談については、事前に予約が必要です。【電話受付:平日9時～18時】

“プラザオオノの3つの新しい提案” 「もしもの時に…、まず、ご連絡下さい」

男の旅立ち
29万円
心に残るお別れ

レディースプラン
28万円
美しい旅立ち

プレミアム
100万コース

会館・祭壇 使用料無料 返礼品2割引

365日 24時間 受付

プラザオオノ

0120-33-7475

プラザオオノ上尾店 上尾市緑丘2-5-2
プラザオオノ桶川店 桶川市若宮1-1-19
プラザオオノ北本店 北本市山中1-115

第28回東地域文化祭

① 3月5日(土)13:00~16:30 (展示のみ)
② 3月6日(日)9:00~16:30 (展示・発表・抽選会)
展示: 絵手紙、書道、生け花等
発表: カラオケ、民謡、詩吟、舞踊等
体験: 染物・体力測定等
その他: お茶会、バザー、焼きそば・豚汁の出店
場 間 勤労福祉センター (☎591-8550)

第19回公団地域文化祭

時 2月6日(土)・7日(日) 10:00~15:00
展示: 木目込み、パッチワーク、工芸、手芸、華道、写真、書道、俳画、折り紙等
実演: リフォーム、囲碁・将棋(土曜日)、茶道(日曜日)
発表: 大正琴、新舞踊、フォークダンス、バレエ、民謡、フラダンス、YOSAKOIソーラン等
その他: 模擬店、喫茶コーナー、遊びコーナー、子ねぶた絵付けコーナー
場 間 学習センター(☎592-3325)



大正琴、三味線、舞踊、民謡、オカリナ等
場 間 西部公民館(☎591-0410)

第26回 中丸公民館・コミュニティまつり

① 3月5日(土) 展示 13:00~16:00 囲碁・将棋コーナー 13:00~16:00
② 3月6日(日) 展示 9:00~16:00 発表 9:30~15:30 体験 9:30~15:30
フリーマーケット、ジェルネイル 10:00~
展示: 写真、書道、陶芸、絵画、バードカービングほか
発表: 民謡、舞踊、大正琴、カラオケ、フラダンス体操ほか
体験: 折り紙
催物: 三角くじ、お茶席、模擬店(餅つき ほか)
場 間 中丸公民館(☎593-1010)

第31回東部公民館 コミュニティまつり

時 2月13日(土)13:00~16:00 14日(日)9:00~15:30
展示: 手工芸、書道、絵画、生け花、写真等
発表: カラオケ、舞踊、楽器演奏、ビデオ作品等
※スポーツ吹矢ゲーム等(日曜日)もあります。
場 間 東部公民館(☎591-2695)

第249回子どもビデオシアター

時 2月27日(土)9:45開場、10:00上映
内 浦島太郎、絵姿女房、一休さん、髪長姫(計50分)
定 90人 費 無料
場 間 学習センター(☎592-3325)

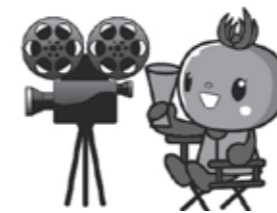

第109回「もっと知ろう友達の国」

時 2月28日(日)14:00~15:30
場 間 学習センター
内 スウェーデンの生活と文化
講 師 ラース・ルンディン氏(スウェーデン出身)
定 60人(当日直接会場へ)
費 100円(資料代等)
場 間 北本市国際交流ラウンジ委員会(学習センター内☎592-3325)

第21回西部地域 コミュニティまつり

時 2月20日(土)13:00~16:30 21日(日)9:00~15:00
展示: 編物、書道、絵画、幼稚園・小中学生の作品等
発表(21日のみ): フォークダンス、スポーツ吹矢、

介護者の集い(懇談)

介護について心配なことや、困っていることなどを皆さんで話し合いませんか。
時 2月17日(水)10:00~11:30
場 文化センター
対 現在介護をしている市内在住の家族
費 無料
申 問 2月15日(月)までに北本市地域包括支援センター東センター(☎591-0211)、または西センター(☎591-3495)へお申し込みください。

埼玉県市町村職員採用情報フォーラム

時 2月18日(木)13:00~16:00 (12:30開場、入退場自由)
場 さいたま市民会館おおみや大ホール
内 ①基調講演(JUNO代表 柴田朋子氏)
②大学生、大学職員、市町村職員によるディスカッション
③職員への質問コーナー
定 1,300人(先着順)
費 無料
申 不要
他 北本市職員も参加予定
場 間 彩の国さいたま人づくり広域連合人材開発部 市町村職員担当(☎048-664-6681)



北本ピアノコンクール 入賞者記念演奏会 ~ひとりひとりのピアノ記念日~

時 3月12日(土) 13:00開場、13:30開演
場 文化センター
内 第12回北本ピアノコンクール各部門の入賞者による演奏会
定 710人
費 無料
申 問 生涯学習課生涯学習担当(☎594-5567)



認知症家族の集い(懇談)

認知症の介護について心配なことや、困っていることなどを皆さんで話し合いませんか。
時 2月5日(金)、3月4日(金) 10:00~11:30
場 総合福祉センター
対 現在認知症の人を介護している市内在住の家族
費 無料
場 間 北本市地域包括支援センター東センター(☎591-0211)、または西センター(☎591-3495)へお問い合わせください。

(広告)

イベント

上級救命講習会

時 3月19日(土)9:00~17:00(8:45受付)
場 北本消防署北本東分署 2階会議室(宮内7-240)
内 AEDを用いた心肺蘇生法・外傷処置・体位管理・搬送法等
※講習修了者には修了証を交付。
対 北本市・鴻巣市・桶川市に在住または在勤で中学生以上の人(再受講可)
定 15人(先着順・定員になり次第締め切り)
費 無料
持 筆記用具・昼食
※WEB講習受講者は、当消防本部発行の受講証明書持参
申 3月12日(土)までに、北本消防署消防課救急担当(☎592-5005)へ電話または直接。
他
・当消防本部ホームページで応急手当WEB講習の受講ができます。WEB講習受講者は救命講習の受講時間が開始より1時間免除されますので、発行された「応急手当WEB講習受講証明書(当消防本部発行のものに限る)」をお持ちください。(スマートフォン・タブレットPCの画面提示でも可)
・救命講習は毎月行っていますので、最寄りの消防署へお問い合わせください。

(広告)

4月からの生徒さんを募集します!
教室: 水泳、体操、HIP HOP、バドミントン、テニス、サッカー、バレエ
対象: 園児・児童、親子・園児・児童、園児~大人、小学3~6年生、小学3~6年生、園児・児童、園児~大人
曜日: 月・木・土、月・金、火・木・金、木、土、土、月・木・金・土・日
※スポーツ系の教室は入会登録料・スポーツ保険料が必要です。詳細はホームページへGO!

各教室で無料体験ができます 事前にお申込みください!
このほか英会話教室・もじ教室 そろばん教室も生徒募集中です
地域総合型スポーツクラブ NPO 法人 あさひスポーツ・文化クラブ
メール: ascc@ascc.jp HP: http://www.ascc.jp TEL: 048-594-6000 (月・火・木 10~17時)

羽生霊園 広々とした3,000坪の癒し空間。
一般墓 永代供養墓 樹木葬
樹木葬型永代供養墓 「グリーン・グレース」
セントグレースガーデン 羽生聖地公園 048-565-5537 〒348-0006 埼玉県羽生市下村君 2600-1
0120-100-138
【許可番号】指令加保10-152号 【許可年月日】平成20年2月25日 【宗教法】長龍寺

中丸公民館 = 中丸学習センター: ☎ 593-1010 | 学習センター = 公団地域学習センター: ☎ 592-3325
勤労福祉センター = 東地域学習センター: ☎ 591-8550 | コミュニティセンター = 本町西高尾学習センター: ☎ 591-8420

文化センター

場 圃中央公民館 ☎591-7321

WE3 LEGEND of JAZZ TRIO

時 4月9日(土)14:00~16:00
 場 文化センターホール 定700人
 費 全席指定(未就学児童、入場不可)
 前売: 一般…3,000円
 シニア(65歳以上)・高校生以下…2,000円
 当日: 一般…3,500円
 シニア(65歳以上)・高校生以下…2,500円
 内 伝説のジャズトリオによる本物のジャズをお楽しみください。
 出演: 猪俣 猛(ドラムス)
 前田憲男(ピアノ)
 荒川康男(ベース)
 申 2月14日(日)10:00から文化センター窓口にてチケット発売。



モンゴル伝統文化イベント~大草原の輝き馬頭琴コンサート

時 4月2日(土)14:00~16:00
 場 文化センターホール 定700人
 費 全席指定
 一般…2,000円
 シニア(65歳以上)・高校生以下…1,000円
 内 馬頭琴をはじめとしたモンゴルの民族楽器で「スーホの白い馬」等を演奏。関連催事もあり、モンゴルの大草原に生きる人々の文化を体験できるイベントです。
 申 2月19日(金)10:00から文化センター窓口にてチケット発売。



山田恭弘のオカリナコンサート~みんなでサウンド・オブ・ミュージックを演奏しよう

時 3月26日(土)14:00~16:00
 場 文化センターホール 定700人
 費 全席自由: 前売700円
 当日1,000円
 出演: 山田恭弘(オカリナ)
 松本真昭(キーボード)
 塩谷基弘(パーカッション)
 北本オカリナ教室の皆さん
 申 2月26日(金)10:00から文化センター窓口にてチケット発売。



※各公演チケット電話予約: 発売初日14:00~ ☎591-7321

プラネタリウム

☆無料おためしプラネタリウム
 時 2月1日(月)~29日(月)の平日
 ①14:30~14:50
 ②15:30~15:50
 ※水曜日と第3火曜日、学校冬休み期間、特別休館日を除く
 費 無料 定70人(先着順)
 申 開演10分前よりプラネタリウムで受付。
 ☆一般向け投影
 費 大人200円、子ども(中学生以下)100円

- ◆いやされプラネタリウム
 「今宵の星空解説」「ユニコーン」「星たび~おおいぬ座編~」
- ◆きつずぶらねたりうむ
 「クイズ&なぞなぞDEプラネタリウム」と「ポケットモンスターXY 宇宙の破片」
- ◆天象ミュージアム01
 「宮沢賢治と銀河鉄道が旅した天の川」「銀河鉄道の夜(KAGAYAスタジオ作品)」
- ◆天象ミュージアム02
 「今宵の星空解説」「宇宙飛行士に

なるために…」

	日曜・祝日	土曜
10:00	いやされプラネタリウム	
11:00	きつずぶらねたりうむ	
13:30	きつずぶらねたりうむ	
15:30	天象ミュージアム01	天象ミュージアム02



「春休み子どもコンサートハーメルンの笛吹きおとこ」20人の子役 募集

内 舞台を一緒に盛り上げてくれる参加者大募集。
 ・3月6日(日)10:00~15:00(休憩12:00~13:00)の演技ワークショップ
 ・3月18日(金)17:00~、19日(土)12:00~の舞台稽古に参加できる人に限ります。
 場 文化センターホール
 定 20人(先着順)
 費 1,000円(小学4年生以上、中学3年生以下)コンサート前半の鑑賞料が含まれます。
 申 2月1日(月)10:00から文化センター窓口にて受付(定員になり次第締め切り)。

春休みワークショップ「みんなで遊牧民の移動住居ゲルをつくろう」

時 3月29日(火)14:00~16:00
 場 文化センターホールロビー
 定 20人(先着順)
 費 無料(年齢制限なし。ただし、小学生以下は、必ず父兄同伴)
 内 モンゴルの遊牧民が暮らす移動住居「ゲル」をみんなで作ります。会場では、民族衣装の展示・試着コーナーや、馬頭琴演奏と演奏体験もできます。

申 2月19日(金)10:00から文化センター窓口にて受付(定員になり次第締め切り)。

『きたもと子ども劇場フェスティバル2016』(子ども劇場)

※2月の「子ども劇場」はお休みです。
 時 3月19日(土)10:00~16:00
 場 文化センター2階展示ホールおよび、3階第1・2会議室
 内 全7団体(予定)による自慢の公演を行います。次々と上演される演劇により、一日中「子ども劇場」をお楽しみいただけるイベントです。

パソコン講座

場 文化センター第4研修室
 定 16人
 ○基礎から始めるExcel
 時 2月18日(木)・19日(金)・25日(木)・26日(金)各日13:30~16:30
 内 Excelの基礎から活用まで
 費 9,000円(全4日分受講料+テキスト代)
 ○パソコン講座相談会
 時 2月26日(金)9:30~11:30
 内 今までパソコン講座を受講された人にフォローアップを行います。
 費 無料
 申 2月16日(火)までに文化センター窓口で申込み。
 ※申込みが少ない場合、講座を中止することがあります。

図書館健康講座 タニタ食堂に学ぶ

時 3月6日(日)14:00~15:30
 場 文化センター第3会議室
 内 「タニタの社員食堂健康セミナー~500kcalのまんぷく定食のコツ~」当日、参加者には中央図書館所蔵の「健康」に関する資料のブックリストを配付。
 対 大人向けの講座 費 無料
 定 80人(申込順。定員になり次第締め切り)
 講 株式会社タニタヘルスリンク 管理栄養士
 申 中央図書館 窓口受付…2月2日(火)9:00~ 電話受付…2月9日(火)10:00~
 問 中央図書館 ☎592-0795

図書館 企画展示 古典芸能

時 2月1日(月)~28日(日)
 場 中央図書館展示コーナー
 内 2月6日(土)に文化センターホールで行われる「邦楽ニューウェーブ 津軽三味線&尺八デュオ・コンサート」にちなみ、「古典芸能」に関する資料を展示、貸出。
 問 中央図書館 ☎592-0795



(広告)

これらの電気類に困ったら、ご相談ください。

※作業は、ご相談後に実施します。
 ※作業内容等によっては、追加料金がかかる場合があります。

受付時間等 土曜日のみ、9:00~15:00まで

電灯の交換が不安
 コンセントの差込が悪い
 壁スイッチの「ON/OFF」の調子が悪い
 コンセントが壊れて電気製品が使えない

※基本の地域エリアは、北本市内です。
 ※地域エリアによっては断る場合もあります。

住所 〒364-0026 北本市荒井1丁目165
 TEL 080-7694-6622
 まつたん 松店

◆会計・税務に関する相談 ◆経営に関する相談
 ◆確定申告書の作成 ◆税務調査の立会い

★親切、丁寧な対応に心掛けております。
 税金や経理のことのご相談は…

小林保広税理士事務所 税理士 小林保広 (登録番号127665)

(関東信越税理士会会員) 〒365-0075 埼玉県鴻巣市宮地4-12-5
 ☎048-507-7676 受付時間 9:00~17:00(月曜~金曜)
 E-mail: kobayasu0924@gmail.com << お気軽にご連絡ください >>
 http://account-office5884.jmdo.com 税理士小林保広 検索

(広告)

市民講座 北里大学メディカルセンター(KMC)

日時 平成28年2月20日(土)13:30~15:00
 場所 北里大学メディカルセンター南館2階AB会議室
 テーマ 胃がんの内視鏡診断・治療の最前線(ピロリ菌も含めて)
 講師 北里大学医学部 新世紀医療開発センター 低侵襲光学治療学教授 田邊 聡
 受講料 無料(事前申込み不要)
 主催: 北里大学メディカルセンター
 後援: 北本市、桐川市、鴻巣市、各市老人クラブ連合
 お問い合わせ 事務部総務課 ☎048-593-1212(代表)

第24回KMC市民コンサートの開催について

日時 平成28年2月13日(土)14:00~15:30
 場所 南館1階外来エントランスホール
 出演者 Ciel ピアノ: 石川 陽亮 バイオリン: 浅沼 杏花
 対象 地域住民、患者さん等 定員 200名 入場 無料
 申し込み お一人につき1枚の往復はがきを用い、往信側には「コンサート希望」と明記し、返信側には参加希望される方の住所、氏名を記入して郵送でお申し込みください。締め切りは平成28年2月5日まで(消印有効)です。
 宛先: 〒364-8501 北本市荒井6-100 北里大学メディカルセンター総務課

イベント

書道講座

時 3月3日(木)・17日(木)・24日(木)
9:30~11:30(全3回)

内 第1回「楷書の基本」
第2回「楷書と行書の基本」
第3回「楷書と行書のまとめ」

講 沖崎愛子先生

対 市内在住の人
(できるだけ3回参加可能な人)

定 15人(先着順)

費 無料

持 書道道具一式
(墨汁も含む)

場 申問 2月18日(木)9:00から南部
公民館(☎592-2458)窓口へ直接
お申し込みください。

※定員になり次第申込みを締め切ります。



桜染め教室

桜の枝を使って、絹のスカーフなどを桜色に染めてみませんか?
(2月中旬~サンプルを展示)

時 3月8日(火)9:00~12:00

定 20人

費 ①参加費1,000円(申込時持参)

染め液、道具、保険、講習代

②材料費(当日持参)
シルクスカーフ1,000円~3,000円
桜柄レースハンカチ800円等

講 東武カルチャースクール講師
小池啓子先生

場 申問 2月8日(月)10:00から総
合公園管理事務所(☎592-4050)
へお申し込みください。

※電話申込み不可。
定員になり次第締め切ります。
8日に定員を超えた場合は抽選
となります。

当日の服装

- ・汚れても大丈夫な服装
(エプロンの着用)
- ・帽子(屋外での作業あり)
- ・作業しやすい靴
(長靴、スニーカー等)



はじめての写真教室

デジカメで公園の花や緑をもっと綺麗に、もっとリアルに撮影できるようにちょっとしたコツをお伝えします。

時 2月27日(土)10:00~12:00
(雨天実施)

対 定 定 定 定 デジカメ撮影はじめての人、
初心者の人10人

費 無料

講 岸三千彦氏(公園職員)

持 コンパクトデジカメ等(充電済)

場 申問 2月6日(土)9:30から総合
公園管理事務所(☎592-4050)へ
お申し込みください。

※電話申込み不可。
定員になり次第締め切ります。
6日に定員を超えた場合は抽選
となります。



椎茸のコマ打ち体験

時 2月21日(日)10:00~12:00

定 30人(先着順・要予約)
※小学生以下保護者同伴

費 500円(コマ打ちしたホダ木は持ち帰り)

持 汚れてもいい服、エプロン、タオル

場 申問 当日までに野外活動センター(☎593-0008)へ。

自然に親しむイベントデー「野鳥の日」

時 2月6日(土)・7日(日)・11日
(木・祝)9:00~17:00

内 バードウォッチングはもちろん、野鳥のはく製や写真の展示、工作など1日中野鳥に関するイベントを行います。

他 小学生以下は保護者同伴

費 無料

場 申問 当日直接自然学習センター(☎593-2891)へ。

いきもの講座「植物の芽吹き」

時 2月21日(日)13:30~14:00

内 冬に葉を落とした落葉樹や草本類の芽吹きについて紹介します。

対 小学校高学年以上
(小学生は保護者同伴)

費 無料

場 申問 当日直接自然学習センター(☎593-2891)へ。

スポーツ

オモシロスポーツ親子教室 -なわとび編-

時 3月12日(土)
13:30~15:30(13:00受付)

場 体育センター

内 親子で楽しみながら、長なわ・オモシロ技にチャレンジ

対 定 市内在住の小学1・2年生の子どもと保護者50組100人

費 無料

持 なわとび、室内シューズ、運動のできる服

申 問 2月6日(土)9:00から北本市
体育協会事務局(☎593-1050)へ。
※月曜日は休み。



鴨んバレエ体験教室

時 3月12日(土)9:30~11:45
(9:00受付)

場 体育センター

対 市内在住・在勤の中学生以上の人

定 60人

費 無料

持 運動のできる服、室内シューズ、飲み物、タオル

申 3月9日(水)までに体育課(☎594-5568)へ電話で。

問 北本市スポーツ推進委員連絡協議会(飯塚 ☎080-5542-0480)



湯花楽杯 北本総合公園グラウンドゴルフ大会

時 3月9日(水)
12:00受付、12:30開会式

※雨天の場合10日(木)に延期。

内 32ホールストロークプレイ
(多目的・野球場各16ホール)
クラブ・ボールは各自所有の物を使用(貸出しもあり)。

定 6人で構成されたチーム
※最大64チーム(申込みは必ず6人1組)

費 1,200円/1チーム(6人)

他 参加賞として全員に湯花楽無料入浴券1枚/1人差し上げます。

場 申問 2月8日(月)の9:00から、総合公園管理事務所(☎592-4050)へ。定員になり次第締め切り(2月末日最終締切)。

※窓口で用紙と費用を提出。

指定の用紙への記入事項

- ・チーム名
- ・参加者全員の名前・生年月日
- ・代表者の住所・電話番号

※申込用紙は2月1日(月)より総合公園窓口で配付。

第20回北本かばざくらオープン卓球大会

時 3月27日(日)
9:00受付、9:30開会式

場 体育センター

内 男女別シングルス

- ①一般の部(44歳まで)
- ②シニアI部(45~59歳)
- ③シニアII部(60歳以上)

対 小学生以上の人
(小学生は保護者同伴)

費 連盟加入者800円
加入者以外1,000円
(保険料等、申込時に振込み)

申 3月2日(水)までに北本市卓球連盟事務局(堀切 〒364-0023下石戸下688-6)へ郵送。

問 北本市卓球連盟
(堀切 ☎090-1994-5695)



(広告)

(広告)

そろばん フラッシュあんさん 生徒募集

当そろばん塾では、皆で楽しみながら、そろばんを学習して暗算力を付け生涯役立つ指導しています。学習内容は「数遊び」から「フラッシュあんさん」まで幅広く取組んでいます。その為小さなお子さんから競技大会を目指す生徒が日々そろばん教室に集まっています。わかりやすく指導しますので気軽に入塾して、1日も早く練習を始めて下さい。

日本商工会議所・日本珠算連盟 指定教場

北本市中央2-78 北本駅西口徒歩1分
お問い合わせ(電)048-594-0980 **石川珠算学院**

安心・安全な国産畳表推奨店

熊本県産畳表生産者証明書付!! たあみ

畳の無料相談

神戸畳店

北本市中丸5-70
591-4651

心が癒すそんな生活空間

無着色熊本県産表
マスコットキャラクター

僕が目印だよ!

北本市地域包括支援センター

有料老人ホーム グレース北本

職員募集!!

医療法人誠昇会は「多様な働き方実践企業」のゴールド認定を受けています。従業員が仕事と子育て等の両立ができ、女性が生き生きと働ける職場環境を整えています。託児所完備しています。

今春4月新規開設! オープニングスタッフ募集!

月給:220,000円~+各種手当 ※①②③④経験により優遇

【資格】①主任ケアマネジャー ②ケアマネジャー 【時間】8:30~17:30(シフトによる)

③社会福祉士 ④保健師または正看護師・准看護師 【休日】週休2日制・夏季・冬季休暇有

※正看護師パート可(時給1,800円) ※准看護師パート可(時給1,600円) 【待遇】昇給・賞与有、社会保険完備、◆事務員(月給153,000円)同時募集 交通費支給、保育室有

地域の福祉に貢献する、とてもやりがいのあるお仕事です! 応募...履歴書送付又はお電話ください。

医療法人誠昇会 (仮称)北本市地域包括支援センター南センター 〒364-0023北本市下石戸下511-1
平成28年4月開設予定(開設準備室 北本共済病院/担当:渡辺) ☎048-591-7111

注目情報

お知らせ

募集

イベント

スポーツ

保健・子育て

安心・安全

みんなの広場

スポーツ

第24回北本市ミックスタブルス大会(硬式テニス)

時 3月6日(日)
8:20受付、8:30試合開始
※予備日3月13日(日)
場 総合公園
内 トーナメント戦
対 市内在住・在勤・在学の人および協会加盟団体加入者(本大会優勝者は同一ペア不可)
費 1ペア2,000円
申 2月19日(金)までに体育センター窓口へ。クラブ加入者は各クラブ代表へ直接お申し込みください。
問 北本市テニス協会(富永☎593-5742)



第2回体育センター杯バドミントン大会

時 2月27日(土)9:00~
場 体育センター
対 市内在住・在勤の小・中学生、一般男女(高校生以上)
内 男・女別ダブルス(小学生の部、中学生の部、一

般上級、中級、初級の部)
費 小・中学生1人500円
一般1人1,000円
申 2月5日(金)~20日(土)に体育センター(☎593-2511)窓口へ直接お申し込みください。



第2回体育センター杯バスケットボール交流大会

時 3月5日(土)9:00~
場 体育センター
内 一般男女(混合可)のリーグ戦。チーム構成は1チーム10人。相互審判あり。
対 北本市・鴻巣市・桶川市在住・在勤の一般男女12チーム
※同チームから複数申込みは不可。
費 1チーム6,000円
申 2月5日(金)~15日(月)に体育センター(☎593-2511)窓口へ直接お申し込みください。



ミニバスケットボール教室

時 毎週火曜日17:00~19:00
場 体育センター
対 小学3~6年生男女

(広告)

費 2,080円/月(保険料別途)
申 2月16日(火)から体育センター(☎593-2511)窓口へ直接お申し込みください。

[正しいウォーキング方法の習得]講座

時 3月4日(金)10:00~12:00
場 体育センター
内 元オリンピックマラソン選手 宇佐美彰朗氏(東海大名誉教授)による実技講習
対 一般男女100人 費 無料
持 運動のできる服、室内シューズ
申 2月5日(金)~29日(月)に体育センター(☎593-2511)窓口へ直接お申し込みください。



体育センター出張教室生涯スポーツ無料体験会

時 2月26日(金)①10:00~10:50
②11:00~11:50
場 市役所1階ホール
内 ①バレトン(新しいエクササイズでバレエ・ヨガ混合)
②ロコモって何? やさしい運動教室
対 一般男女40人 費 無料
持 運動のできる服、室内シューズ
申 当日直接会場へ
問 体育センター(☎593-2511)

悩み事解決のお手伝いをします お気軽にご相談下さい 浦和駅西口徒歩2分

◆相談料30分5400円(事前にご予約下さい)

高橋徹総合法律事務所

北本市商工会会員 弁護士 高橋徹

☎048-815-6077

電話受付: 平日午前10時~午後6時
時間外相談は、予約時にご相談ください
さいたま市浦和区高砂2-1-2駒崎ビル402

遺産相続 遺言書作成、遺産分割協議、遺留分等
離婚問題 慰謝料、財産分与、養育費、年金分割等
成年後見 高齢者の財産管理、後見人・保佐人等
労働問題 解雇、残業代、セクハラ、パワハラ等
不動産 売買・賃貸の諸問題、マンション管理等
債権回収 売買代金・請負代金・貸付金の請求等
中小企業 契約書作成、取引トラブル、顧問契約等

時日時 期期間 場場所 内内容 対対象 定定員 費費用 持持ち物 講講師 申申込み 他その他 E Eメール HP ホームページ 問問合せ

3月は自殺予防月間です

うつ病について知ってください! 街頭キャンペーン

(啓発リーフレットや「こころの相談窓口の案内カード」の配布)
時 3月1日(火)17:00~19:00 場 北本駅前
3月1日の街頭キャンペーンのボランティアさん募集!
事前準備や当日のお手伝いをお願いします。ご興味のある人は、2月26日(金)までに健康づくり課保健予防・業務担当(☎594-5544)へ。一緒にキャンペーンでPRしましょう!



「借金・多重債務・生活・失業相談」「こころの相談」専門家に話してみませんか?

暮らしとこころの総合相談会

時 3月11日(金)14:00~18:00
場 文化センター 費 無料
内 弁護士、司法書士、社会福祉士、精神保健福祉士、保健師等による相談会
申 北本市暮らしとこころの総合相談会 委託事務局(夜明けの会)
☎048-774-2862(平日10:00~17:00)



予防接種のお知らせ

20歳までに日本脳炎予防接種を忘れず受けましょう!

平成17年度から21年度まで、全国的に日本脳炎の予防接種の積極的勧奨を差し控えていましたが、平成23年5月から全面的に再開されました。平成19年4月1日以前の生まれの人は、接種機会を逃してしまった人が多いため、特例措置として20歳の誕生日の前々日まで、乳幼児期と合わせて計4回接種することができます。母子健康手帳で接種が済んでいるかご確認ください。市と契約を結んでいる医療機関であれば、無料で接種ができます。接種の際には予診票が必要となります。ご希望の場合は母子健康手帳をお持ちのうえ、健康づくり課11番窓口へ。

高齢者肺炎球菌の定期予防接種実施期限が迫っています!

対象者	①平成27年度中に、以下の各年齢になる人(平成27年3月末に個人通知済み) 65歳(昭和25年4月2日生~昭和26年4月1日生) 70歳(昭和20年4月2日生~昭和21年4月1日生) 75歳(昭和15年4月2日生~昭和16年4月1日生) 80歳(昭和10年4月2日生~昭和11年4月1日生) 85歳(昭和5年4月2日生~昭和6年4月1日生) 90歳(大正14年4月2日生~大正15年4月1日生) 95歳(大正9年4月2日生~大正10年4月1日生) 100歳(大正4年4月2日生~大正5年4月1日生) ②60~64歳で、心臓、腎臓、呼吸器、免疫機能で身体障害者手帳1級の人 ※ただし、①・②ともに、 <u>今までに接種を受けたことがある人は対象となりません。</u>
費用	2,500円
接種場所	市と契約を結んでいる医療機関(お問い合わせまたは、市ホームページをご参照ください)
接種期限	平成28年3月31日まで ※①の人は、平成28年4月1日以降は対象となりません。
その他	接種の際は事前に医療機関へ予約が必要となります。



注目情報

お知らせ

募集

イベント

スポーツ

保健・子育て

安心・安全

みんなの広場

保健事業のご案内

事業名	内容・対象者	日時	場所	その他
こころの相談	内 心の健康に不安があり受診した方がよいか悩んでいる人等の相談に応じます。 対 市内在住の人で本人またはその家族(治療中の方はご遠慮ください)	3月9日(水) 9:30~11:00	母子健康センター	定 3人 費 無料 講 相談員 岡本浩之さん(精神科医) 申 3月2日(水)までに健康づくり課保健予防・業務担当へ。

母子保健事業のご案内

事業名	内容・対象者	日時	場所	その他
乳児健診	内 心臓病や股関節の異常等の早期発見、運動発達の検査等 対 平成27年10月生	東側 2月25日(木) 13:20~14:10	保健センター	持 母子健康手帳、健康診査票 申 対象児以外は健康づくり課保健予防・業務担当へ。
		西側 2月26日(金) 13:20~14:10	母子健康センター	
離乳食の調理講習	内 離乳初期食の試食および説明 対 生後4か月~6か月児のいる保護者	2月25日(木) 14:00~14:30	保健センター	※乳児健診と同時開催 ※離乳食講習のみ参加は、当日直接調理室へ。
		2月26日(金) 14:00~14:30	母子健康センター	
1歳6か月児健診	内 内科健診、歯科健診等 対 平成26年7月生	東側 2月16日(火) 13:20~14:10	保健センター	持 母子健康手帳、健康診査票 現在使用している歯ブラシ、タオル 申 対象児以外は健康づくり課保健予防・業務担当へ。
		西側 2月15日(月) 13:20~14:10	母子健康センター	
3歳児健診	内 内科健診、歯科健診、尿検査等 対 東側地区で平成24年12月・平成25年1月生 ※西側地区は3月に実施	東側 2月18日(木) 13:20~14:10	保健センター	持 母子健康手帳、健康診査票、早朝尿、目と耳のアンケート 申 対象児以外は、健康づくり課保健予防・業務担当へ。
フッ素塗布	対 1歳6か月児健診受診後から小学校入学前までのむし歯のないお子さん	2月24日(水) 初めての人の13:20~13:50 2回目以降の人の13:50~14:20	文化センター	費 1回当たり1,404円 持 歯ブラシ、母子健康手帳、タオル 申 当日直接会場へ。 ※2回目以降は6か月以上間隔をあけてください。
9か月児育児相談	内 身長・体重測定、運動発達の観察、離乳完了期の栄養相談、育児の心配ごと相談等 対 平成27年5月生の乳児のいる家族	東側 3月7日(月) 10:00~10:45	保健センター	持 母子健康手帳、9か月または10か月児健康相談票
		西側 3月8日(火) 10:00~10:45	母子健康センター	
乳幼児育児相談	内 身体の発育や運動発達、食事や排泄のつけ、心配ごとの相談 対 0歳~3歳未満の子どものいる母親または家族で希望する人	3月8日(火) 13:30~14:30	母子健康センター	持 母子健康手帳
マタニティセミナー(後期)	内 出産の準備(呼吸法等)、赤ちゃんのお風呂の入れ方(実習) 対 妊娠28週以降の妊婦や家族で希望する人	3月10日(木) 13:30~16:00	母子健康センター	持 母子健康手帳、前期参加者は配布資料 申 3月4日(金)までに健康づくり課保健予防・業務担当へ。

※東側とは高崎線から東側の地域、西側とは高崎線から西側の地域を指します。



健康豆知識 第41回

口腔ケアと訪問診療

もしも皆さんが突然の歯の痛みに見舞われたらどうしますか? 多くの方は、歯科医院を受診して治療を受けるでしょう。実は口の中で経験する痛みの多くは、予防することが可能なのです。そこで、通院中に予防する方法を教わり、身につけること(セルフケア)が大切です。では、寝たきりなどで介護が必要な人に歯科治療が必要になった場合はどうでしょうか? このような人が治療を受ける方法として、訪問診療というものがあります。この訪問診療では、歯科医師が患者さんからの依頼により往診をします。そして、痛みをとりのぞいたり、入れ歯の不具合の調整などを行います。寝たきりなどで介護が必要な人の場合、食後の歯磨き(ブラッシング)が上手にできないことで、口の中の衛生状態が悪化しやすく、むし歯や歯周病だけでなく、肺炎などの病気にかかる危険性も高くなります。その危険性を少なくするために、口の中を清潔に保つことが大切です。これを口腔ケアと呼び、歯磨きを中心とする種々な清掃方法があり、歯科医師や歯科衛生士が、本人または、身の回りの人に対し適した指導を行います。さらに、口の中がいつも清潔であるように、定期的な指導と管理を行っていくことが重要です。歯科医院への通院が困難であるために、治療を諦めている人で訪問診療を希望する人は、かかりつけの歯科医院、または、北足立歯科医師会にご連絡ください。必要があれば居宅に伺って、口腔ケア、または治療をします。

提供：一般社団法人北足立歯科医師会

休日診療(当番医) 診療時間9:00~17:00(時間厳守)

月日	医療機関名	科目	電話
2/11(木・祝)	林田内科医院	内・小・循・消・リハ	592-7711
	埼玉県中央病院(桶川市)	内・外・整	048-776-0022
2/14(日)	しらさぎ眼科医院(伊奈町)	眼	048-792-0249
	山本内科医院	内	591-5025
2/21(日)	桶川日出谷診療所(桶川市)	脳神経外科	048-786-7715
	埼玉県中央病院(桶川市)	内・外・整	048-776-0022
2/28(日)	榎原医院	内・胃腸・肛門	542-6582
	プラムの里診療所(桶川市)	内	048-787-2882
3/6(日)	伊奈病院(伊奈町)	内・外	048-721-3692
	伊奈中央病院(伊奈町)	内・胃	048-721-3022

2月8日~3月7日

月日	医療機関名	科目	電話
2/28(日)	山田医院	内・小	593-0353
	埼玉県中央病院(桶川市)	内・外・整	048-776-0022
3/6(日)	伊奈中央病院(伊奈町)	内・胃	048-721-3022
	北本共立診療所	内・消・循・放	592-1641
3/7(日)	ゆげクリニック(桶川市)	内・循	048-777-3000
	埼玉県中央病院(桶川市)	内・外・整	048-776-0022

- 桶川北本伊奈地区で広域的に実施しています。
- 新聞各紙においても左記医療機関が併記されています。
- 診療科目などは、変更になる場合があります。必ず事前に電話で確認をとり、健康保険証をお持ちください。

埼玉県救急医療情報センター

☎048-824-4199(24時間)

急病等のため緊急の治療が必要になったとき、診療できる医療機関(歯科を除く)を24時間体制でご案内しています。

休日や夜間、お子さんの急な病気やけがのとき
埼玉県小児救急電話相談

家庭での対処方法や受診の必要性について、看護師が電話で相談に応じます。
電話番号 #8000番
 ※ただし、IP電話、ひかり電話、ダイヤル回線をご利用の場合は、048-833-7911へおかけください。
相談時間 月~土曜日 19:00~翌朝7:00まで
 日曜日・祝日・年末年始 7:00~翌朝7:00まで

平日の夜間、お子さんが病気やけがのとき
小児初期救急医療体制(桶川・北本・伊奈地区)

当番医療機関のお問い合わせは埼玉県中央消防本部へ
☎597-3301(自動音声案内)
診療日 毎週月~土曜日(祝日、年末年始[12月29日~1月3日]を除く)
診療時間 20:00~22:00
診療医療機関 桶川・北本・伊奈地区の医療機関が在宅当番医(輪番)制で実施(診療日によっては市外の医療機関が当番医となります)
診療内容 急患に対する応急処置
その他 健康保険証をお持ちください。夜間診療となるため、会計等の取扱いが異なります。また、受診前に当番医療機関への電話連絡をお勧めします。

休日や夜間の急な病気やけがのとき
大人の救急電話相談

夜間の急な病気やけがに関して、相談員の看護師がアドバイスします。
電話番号 #7000番
 (NTTプッシュ回線、ひかり電話、携帯電話をご利用の場合)※ダイヤル回線、IP電話、PHSをご利用の場合は、048-824-4199へおかけください。
相談時間 18:30~22:30(毎日)

歯科休日診療

診療時間 日曜日・祝日の9:30~12:30
利用方法 電話で確認をとり、健康保険証をお持ちください。
ところ・問合せ 北足立歯科医師会口腔保健センター(☎596-0275)※JR北鴻巣駅徒歩3分。駐車場あり

つどいの広場事業講習会

「はじめての就園」～安心して楽しく友達の輪の中に～

時 2月26日(金)10:30～11:30(10:15開場)
場 北本市子育て支援センター
内 就園前に知っておきたいことや就園してからの心積もり
講 菊地米子氏(元保育所所長・保育アドバイザー)
対 市内在住で、この春保育園・幼稚園に入園予定または希望している人15組(申込順)
申 2月8日(月)9:30から北本市子育て支援センター(☎590-7676)へ電話または窓口で。
☆【募集】3月7日(月)「グリコピアイースト」工場見学☆
対 2歳～就園前のお子さんと保護者10組
申 2月22日(月)9:30より北本市子育て支援センターへ電話または窓口で。定員となり次第締め切り。

初めての保育園就園

時 2月17日(水)10:30～11:30(10:15開場)
場 北本市北本駅子育て支援センター
内 初めての保育園の就園で、聞いてみたいこと、不安なこと、一緒にお話ししましょう。
講 菊地米子氏
対 市内在住の保育園就園希望のお子さんと保護者10組(申込順)
申 2月5日(金)10:00から北本市北本駅子育て支援センター(☎592-9961)へ電話で。8日(月)以降は窓口でも受付。定員となり次第締め切り。

中丸保育園子育て支援センター講習会

ベビーマッサージ&精油香るつるし雛作り

～大好きなわが子との時間をもっと楽しく、お子さんの写真でオリジナル雛作り～

時 2月24日(水)10:30～12:00
場 中丸保育園子育て支援センター
内 「なでさすり」の大切さを学びながら親子のスキンシップを楽しみます。
 精油を使ってオリジナル吊るし雛作りも！
講 佐々木圭子氏(ベビーボンディングスペシャリスト)
対 0歳児※ママ、パパの参加も大歓迎です！
定 25組(申込順) 費200円
他 動きやすい服装で参加(大人も)
持 お子さんの顔写真(約4cm×4cm)1枚
 バスタオル・抱っこひも・オイル(家で使っているものがあれば)、オムツや飲み物
申 中丸保育園子育て支援センター(☎592-5615)へ電話で。定員となり次第締め切り。
 ※2月9日(火)に、1歳以上のお子さん向けに「リトミック&精油香るつるし雛作り」を開催します。詳しくはお問い合わせください。



児童館の催し

児童館 ☎598-7643



子育てひろばポケット



親子であそび



けん玉クラブ



つくってみよう

イベント	対象・定員	日時	場所	申込み
みんなあつまれ	小学生20人(先着順)	2月13日(土) 14:00～14:30	体育遊戯室	申込み不要
つくってみよう	4歳児以上15人	2月27日(土) 14:00～15:00	会議室・集会室	2月15日(月)から受付
育児講座「親子あそび」 齊藤紀子氏	市内在住の0歳～3歳のお子さんと保護者10組(先着順)	2月17日(水) 10:30～11:30	集会室	2月1日(月)から受付(電話申込み可)
親子であそび(わらべうた)	0・1・2・3歳児	2月12日(金) 10:30～10:45	乳幼児室	申込み不要
はかってみよう(体重、身長測定)		2月26日(金) 10:30～11:30		
育児相談(1人30分程度) (家庭児童相談員による子育て相談)	-	2月15日(月) 9:00～11:00	乳幼児室・相談室	申込み不要
栄養相談(1人30分程度) (栄養士による栄養、食育相談)	4人(先着順)	2月25日(木) 9:00～11:00	相談室	2月8日(月)から受付(電話申込み可)
けん玉クラブ 田中敏彦氏 (日本けん玉協会三段2級指導員)	6歳以上10人(先着順)	2月21日(日) 14:00～15:00	体育遊戯室	申込み不要
子育てひろばポケット ファミリー・サポート・センター説明会 (センターの説明とパネルシアターほか)	市内在住・在勤で、ファミリー・サポート・センターに興味のある人	3月2日(水) 10:30～11:30	北部公民館	申込み不要

こども図書館の催し 各回約30分です。 児童館 ☎598-7642



絵本の読みきかせ



えいごのうたとピクチャーカード



わらべうたとよみかかせの会(2・3歳)



わらべうたとよみかかせの会(0・1歳)

イベント	対象・定員	日時	内容
小学生のためのおはなし会	小学生～大人	2月14日(日) 15:00～	素話を中心に、小学校低学年向けの絵本の読みきかせなど
えいごのうたとピクチャーカード	0歳～3歳	2月23日(火) 11:30～	ちいさい子向けのえいごのうたや絵カードを使って楽しいひとときを！
2月のおはなし会 ～もうすぐひなまつり～	0歳～大人	2月28日(日) 15:00～	紙芝居、絵本の読みきかせ、てあそび、かんたんな工作など
わらべうたとよみかかせ	ちいさい子向け 保護者と一緒に	毎週水曜日 0・1歳 10:30～ 2・3歳 11:30～	定期的なおはなし会
おはなし会	ひとりで聞ける子 (小学生もぜひ！) 保護者もどうぞ	毎週金曜日 16:00～ 毎週土曜日 14:00～	

子育て中の親子のふれあいの場

～地域子育て支援拠点～
 市内5か所に「地域子育て支援拠点」を開設しています。おしゃべりしたい時、友達と遊びたい時、ちょっぴり子育てに悩んだ時など、気軽にご利用ください。(平日のみ)

北本市児童館

※児童館で地域子育て支援拠点事業を実施しています。
問 合せ ☎598-7643
時 月～金曜日9:00～17:00
対 0歳～就学前のお子さんと保護者、妊娠中の人
場 児童館2階(乳幼児室)

中丸保育園子育て支援センター

問 合せ ☎592-5615
時 月～金曜日10:00～15:00
対 0歳～就学前のお子さんと保護者、妊娠中の人
場 中丸保育園内

北本市子育て支援センター

問 合せ ☎590-7676
時 月～金曜日9:30～15:30
対 0歳～就学前のお子さんと保護者、妊娠中の人
場 北本市子育て支援センター
 ～2月のひろば開催日～
 めだかひろば3日(水)
 (H26.4.2～H27.4.1生)
 ペんぎんひろば10日(水)
 (H25.4.2～H26.4.1生)
 ※育児サークル「ミッキーマウス」との合同
 くじらひろば17日(水)
 (H25.4.1以前の生まれ)
 ねんねこひろば24日(水)
 (H27.4.2以降の生まれ)

Coccoひろば

問 合せ ☎592-4039
時 火、木、土曜日10:00～15:00
対 0歳～就学前のお子さんと保護者、妊娠中の人と配偶者
場 コープみらいコープ北本店3階
 ・わいわいデー
時 対 2月9日(火)
 10:00～13:00 1歳児親子
 12:00～15:00 2・3歳児親子

北本市北本駅子育て支援センター

問 合せ ☎592-9961
時 月～金曜日10:00～16:00※2月17日(水)は午後からお休み。
対 0歳～就学前のお子さんと保護者、妊娠中の人
場 北本駅西口ビル2階 北本市北本駅子育て支援センター
 ●遊ぼうタイム♪
時 2月24日(水)11:30～ ※予約不要
 ●年齢別ひろば「よちよちさん集まれ～！」
時 2月9日(火)10:45～ **対** 歩き始めたお子さん※ひろばは通常どおり開所。
 ●年齢別ひろば「電車でおでかけ企画」
時 3月2日(水)10:00～11:30頃の予定
場 びっくりに祭(エルミ鴻巣ショッピングモール)
対 市内在住の2歳～就学前のお子さんと保護者5組
持 電車代(往復380円)、おにぎり、飲み物、お子さんが背負うリュック
申 2月18日(木)10:00から北本市北本駅子育て支援センター(☎592-9961)へ電話で。19日(金)以降は窓口でも受付。定員となり次第締め切り。

各種相談案内

生活の中で疑問に思っていること、相談したいと思っっていることはありませんか？
市では、生活や法律、教育や健康などの各種相談を行っています。ぜひ、お気軽にご相談ください。

市のホームページからもご覧いただけます

北本市 相談窓口 検索 ※相談日が祝日はお休みです。 **相談日** 2月8日～3月7日

相談名	日時	場所	問合せ
行政相談(国や県等への要望や苦情についての相談)	2月24日(水) 10:00～12:00	市役所 市民課相談室	市民課市民相談担当 (☎594-5529)
法律相談(予約制)	毎週水・金曜日 13:30～16:20		
市民相談・多重債務相談	毎週月～金曜日 9:00～16:00		
消費生活相談	毎週月～金曜日 10:00～12:00、13:00～16:00	消費生活センター (☎511-8800)	
人権相談	2月23日(火)13:30～15:30	文化センター	協働推進課人権推進・男女共同参画担当(☎594-5506)
女性相談(女性相談員によるカウンセリング・予約制)	2月8日(月)・17日(水)、3月2日(水)・7日(月) 10:00～16:00(1人50分)	協働推進課人権推進・男女共同参画担当	(☎594-5507)
教育相談	毎週月～金曜日 8:30～17:00	教育センター(☎591-2176)	
ことばの相談(未就学児対象)	毎週月～金曜日 9:00～16:00	児童発達支援センター(☎592-8876)	
子どもの相談(育児、しつけ等)	毎週月～金曜日 9:00～16:00	こども課子育て支援担当(☎594-5537)	
緑のなんでも相談	3月7日(月) 10:00～12:00	総合公園管理事務所(☎592-4050)	
心配ごと相談	毎週水曜日 10:00～15:00	総合福祉センター	社会福祉協議会(☎593-2961)
結婚相談	2月20日(土)、3月1日(火) 10:00～15:00(受付は14:30まで)		
ボランティア相談	2月19日(金)13:30～15:30	市役所市民公益活動支援コーナー	
	3月5日(土)10:00～12:00	総合福祉センター	
内職相談	毎週火・金曜日 13:00～16:00	勤労福祉センター	内職相談室(☎591-8551)
住宅増改築(新築)・リフォーム相談	2月20日(土)、3月5日(土) 9:00～12:00	市役所相談室	産業観光課商工労政担当 (☎594-5530・当日☎591-1111)
職業相談・雇用相談(予約制)	毎週水曜日 10:00～12:00 毎週木曜日 10:00～12:00、13:00～16:00	勤労福祉センター内 北本市無料職業紹介所	産業観光課商工労政担当 (☎594-5530) ※前日までにお申し込みください。
健康・生活相談	2月15日(月) 9:30～12:00	健康増進センター(☎591-8251)	

暮らしの110番

北本市消費生活相談あれこれ

通信販売による返品・交換トラブルに遭わないために、しっかり確認してから利用しましょう。

インターネット、テレビ、カタログ、新聞や雑誌の広告など、自宅にいながら気軽に買い物を楽しめる通信販売の利用は年々増加しています。しかし、その一方で通信販売の仕組みを理解していないまま利用したことにより、トラブルに遭ってしまうケースも多く発生しています。

消費生活センターに寄せられる通信販売の相談のなかで、一番多い相談が返品と交換によるものです。通信販売には、不意打ち的な勧誘を受けることがなく、じっくり考えて購入の申込みができることから、訪問販売や電話勧誘販売のときのようなクーリングオフ制度の適用はありません。その代わり返品や交換の条件をわかりやすく表示しなければなりません。注文するときは返品や交換の条件、引き渡しの方法、支払い方法などの販売条件をしっかりと確認することで、トラブルに遭うことを避けることができます。

ただ、通信販売の場合、使用してみないと自分に合う物かどうか分からない商品もあります。健康器具などは、

筋力の落ちた高齢者が利用する場合、個人差はありますが難しいケースもあります。使用方法などを入念に販売店に確認するなどして、納得してから申し込むことが大切になります。また、電気製品の場合は通電してしまうと、使用済みとして返品できないことがほとんどです。

商品が届いたら、すぐに確認するようにしましょう。注文どおりの商品が届いているか、壊れていないか、時間が経ってしまうと返品や交換を受け付けてもらえなくなることもあります。

お困りの時は北本市消費生活センターにご相談してください。直通の電話番号は511-8800です。

相談窓口

- 北本市消費生活センター(北本市役所市民課内 ☎511-8800) ※電話でのご相談も受け付けます。
毎週月～金曜日(祝日・年末年始を除く)10:00～12:00、13:00～16:00
- 埼玉県消費生活支援センター(☎048-261-0999)
毎週月～土曜日(祝日・年末年始を除く)9:00～16:00
- 全国消費生活相談員協会「週末電話相談」(☎03-5614-0189)
毎週土・日曜日10:00～12:00、13:00～16:00

北本あんぜん情報 第82号

関くらし安全課交通・防犯担当(☎594-5522)

防犯情報配信中

北本メールサービスをご利用ください。
登録は右のQRコードから!



防犯情報

市内の犯罪減少する!

市内の昨年11月末までの刑法犯認知件数は、435件であり、一昨年同期と比較して24件減少しました。特に街頭犯罪の自転車盗、車上ねらい、部品ねらいが約30%減少しています。

犯罪被害に遭わないために

■車上ねらい対策

車上ねらいとは、駐車中の車内から金品を盗む手口が一般的ですが、駐輪中の自転車のカゴから盗むことも車上ねらいに分類されます。

- 短時間の駐車でも、窓を閉めて、施錠を確実にしましょう。
- 車内には貴重品を置いたまま、車を離れない。
- 子どもたちが自転車を止めて、その場から離れて遊んでいる時、前カゴからゲーム機等を盗まれることもあります。

■侵入盗対策

住宅対象の侵入盗には、空き巣(留守中)、忍び

込み(就寝後に)、居空き(家人在宅中に別の部屋で物色する)の手口があります。

- 戸締りが基本です。短時間の外出でも必ず戸締りをしましょう。
- 犯人は、時間がかかることを嫌います。補助錠・窓の防犯フィルムやアラーム、防犯ライト等、防犯用品を活用しましょう。

振り込め詐欺に注意

息子や孫をかたるオレオレ詐欺や、市役所職員や警察官をかたる還付金詐欺の電話が市内でもかかっています。

- どんな理由にかかわらず、「携帯電話の番号が変わった」には要注意です。会社や友人の携帯電話を借りているなどの嘘もあります。
- 「今すぐにお金が必要」や「本日中に還付金の手続きをしてください」などの話は、被害者に考えさせたり、相談させる機会を与えない目的です。
- ちょっとおかしいなと思ったり、不審な電話があった場合は、家族や警察に相談してください。

交通情報

北本市の交通事故の状況は (1月10日時点)

昨年の12月22日に、国道17号線で自転車と大型貨物車の事故により自転車の人が亡くなる交通死亡事故が、また、今年1月8日にも国道17号線で歩行者と大型貨物車の事故により、歩行者が亡くなるという2件の痛ましい死亡事故が発生しました。

北本市の平成27年の交通事故発生件数は1,513件。そのうち人身事故の件数は200件。死傷者数は246人となっています。

自転車乗用中の死傷者数は65人(約26%)で、そのうちの約9割が自転車にも信号無視などの何らかの違反がある事故となっています。

自転車に乗るときは

自転車は、道路交通法で車両の一種(軽車両)とされ、自動車やバイクと同じようなルールが定められています。違反すれば罰金などの罰則もあります。ルールを守り、安全に利用するために次の「自転車安全利用五則」を守りましょう。

1. 自転車は、車道が原則、歩道は例外
2. 車道は左側を通行
3. 歩道は歩行者優先で、車道寄りを徐行
4. 安全ルールを守る
 - ・飲酒運転、二人乗り、並進の禁止
 - ・夜間はライトを点灯
 - ・交差点での信号遵守と一時停止・安全確認
5. 子供はヘルメットを着用

車に乗るときは

・交差点を進行する際は、左折時の巻き込み事故や右折時の衝突事故を防ぐため、死角に自転車等がいるかもしれないと常に意識し、十分に安全確認をしましょう。

・自転車の行動の特徴を理解し、急な車道への飛び出しなどの危険を予測して運転しましょう。



きたもと 掲示板

市民の皆さんからのお知らせや募集の情報を
お届けします！

開催

第75回生涯いきいき 種の仲間の集い

時 2月13日(土) 14:00~
※13:45~健康体操(希望者)
場 文化センター
内 ~自分の力を発揮する場をお探しのあなたに!~
「地域に生かそう長寿パワー」
費 200円(資料費)
講 十文字学園女子大学教授 宮城道子氏
問 生涯いきいき種の仲間
(江間 ☎592-1406)

乳がんサバイバー茶話会

時 2月14日(日) 10:00~
場 文化センター 費 無料
対 乳がん経験者およびご家族
問 ピンクリボンの会きたもと
(草野 ☎090-8805-2288)

北本市文化団体連合会 春の文化講演会

時 2月18日(木) 13:00開場、13:30開演
場 文化センター
内 音に生き、尺八と歩み続ける
講 関口聖岳氏
費 無料 定 200人
問 北本市文化団体連合会
(下村 ☎591-0628)

リズム体操 楽しく体を動かしましょう

時 2月19日(金) 13:30~15:30
場 コミュニティセンター 費 無料
持 上げき、飲み物 講 星野登美子氏
問 北本市婦人会(小西 ☎592-3161)

アコースティックライブ @Kitamoto#22

時 2月21日(日) 13:00開演
(約2時間の演奏会) 費 無料
場 ハイワールド施設内(深井6丁目)
ゲスト レイナアラキエレ(フラダンスチーム)
問 アコースティックライブ@Kitamoto
(奥田 ☎090-3503-7776)

行政書士会 無料相談会

時 2月28日(日) 13:00~16:00
場 文化センター 費 無料
問 埼玉県行政書士会(中野 ☎541-1459)

男の料理教室 (簡単にできる家庭料理)

時 3月2日・16日・30日、4月13日・
27日の水曜日9:10~12:00(全5回)
場 勤労福祉センター
費 5,000円(食材費含む、米のみ持参)
問 企業組合労協センター事業団
北本地域福祉事業所(☎593-5667)

2月の雑木林 観察会

時 2月27日(土) 10:00~12:00
場 北本中央緑地南端踏切の西側
(車が通れない踏切)
費 無料 講 牧林功氏、岡嶋和子氏
問 NPO法人北本雑木林の会
(白川 ☎593-0448)

埼玉県立桶川高等学校吹奏楽部 第31回定期演奏会

時 3月19日(土)・20日(日)
13:30~16:00(13:00開場)
場 響の森 桶川市民ホール
費 500円(入場料)
内 クラシックからポップス、演歌まで。
問 埼玉県立桶川高等学校吹奏楽部顧問
(荒井 ☎048-728-4421)

募集

短歌の会員

時 毎月第2火曜日9:00~12:00
場 文化センター 費 月額1,000円
問 一葉短歌会(大島 ☎591-4438)

柔道教室の会員

時 場 北本中学校柔道場…毎週土曜日
19:00~21:00、体育センター柔道場
…毎週日曜日9:00~12:00
費 3万円(入会金、年会費、保険料、連登登録料)
問 北本市柔道連盟(島崎 ☎591-0656)

ヨガの会員

時 水曜日13:30~15:00(月3回)
場 コミュニティセンター
費 月額3,000円
対 50歳以上の女性
他 無料体験あり
問 さくらヨガ(松澤 ☎538-8786)

フラダンス・タヒチアン ダンスサークルの会員

時 月2回金曜日
フラダンス19:00~20:00
タヒチアンダンス20:00~21:00
場 東部公民館等
費 各2,000円
他 2月26日(金)無料体験あり
問 フラ・マーリエオハナ
(龍前 ☎090-1115-4246)

バレエの会員

時 毎週土曜日
①基礎科14:00~15:00
②児童科15:00~16:20
③本科16:30~18:00
場 学習センター、コミュニティセンター
費 月額5,000円
講 堀和子氏
問 コメットバレエ北本
(安田 ☎593-2202)

きたもと掲示板の原稿の締め切りは、掲載を希望する広報きたもとの発行前々月の25日までです。
(休日の場合、直後の開庁日) 所定の用紙にて下記担当へ。
(用紙は市ホームページからダウンロードできます)

問 秘書広報課広報広聴担当
(☎594-5505)



まちの話題

■市内各地で行われたイベントなどの話題をお届けします!



埼玉県小・中学校音楽会に出場!

栄小学校5年生29人は、地区大会の演奏が高く評価され、12月1日所沢市民文化センターで開催された中央大会に出場しました。日本屈指の音楽ホールで演奏曲「エル・クンバンチェロ」が響き渡り、応援に駆けつけた多数の地域の人・保護者から感激の声が寄せられました。



全日本スポーツ吹矢選手権大会で準優勝

11月12日、墨田区総合体育館を会場に第4回全日本スポーツ吹矢選手権大会が開催され、30都府県から961人が参加し、熱戦が繰り広げられました。
本市から、「彩央聖槍チーム」所属の小高久子さんが女子8メートルの部に出場し、見事準優勝を収めました。



平成28年北本市成人式

1月10日、文化センターで成人式が開催され、新成人523人が集まりました。多くの来賓からお祝いのご祝賀が贈られ、式典後には、中学校時代の恩師からのビデオレターの上映や、各中学校の校歌斉唱が生演奏で行われるなど、会場は大いににぎわいました。



新成人のこぼれ(要旨) 朝倉杏奈実行委員長(宮内中出身)

責任ある行動を取るには、自分の頭で考えることが必要です。情報を自らつかみ、取捨選択し、咀嚼することが求められます。それに気づいた時からの微々たる努力の積み重ねがわたしたちを大人にしてくれると信じ、その訓練に励んでいます。



北本七福神めぐり

1月9日「新春 北本七福神めぐり」が初開催され、約千人の参加者が七福神めぐりを楽しみました。当日は七福神各所でお汁粉や甘酒、阿弥陀堂にて「日本一の大きなおみくじ」がお披露目となるなど、各所でもてなしが行われ、大変なにぎわいを見せました。



「女性に対する暴力をなくす運動」パネル展を開催!

市では、11月の上記運動の一環として、市役所庁舎ホールで「デートDV」をテーマに、パネル展を開催しました。デートDVは、若い恋人同士の間で起き、SNSの普及などにより急速に増加している身近な問題です。皆さんもぜひ、デートDVについて考えてみてください。

最終12案について、あなたのご意見をお聞かせください!

今回のワークショップで提案された⑤ページの最終12案に対し、今後の検討に向けて、皆様のご意見を募集します。「このように具体化してほしい」「こうすればお金をかけずできるのでは」「実施にはこのような課題があるのでは」など、12案へのご意見をお待ちしています。

下のハガキをご使用ください。

対象 どなたでも

提出方法 2月15日(月)までに下のハガキより提出してください。ホームページでも受け付けています。

<http://www.city.kitamoto.saitama.jp/shisei/koho/ikenn/1452143053500.html>



●ハガキの使い方

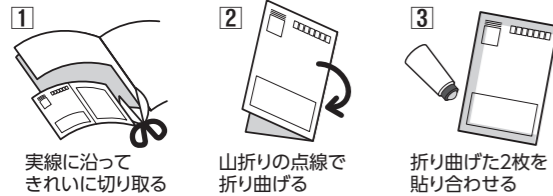

① 実線に沿ってきれいに切り取る

② 山折りの点線で折り曲げる

③ 折り曲げた2枚を貼り合わせる

今回のワークショップの結果を受けて 若年女性を対象としたワークショップ開催!

2月20日(土)13:00~16:30
市役所3階 会議室EF

参加者本人には謝礼として図書カード1000円分を差し上げます

これまでの意見交換会や、ワークショップ、統計情報から、今後の人口減少に対応したまちづくりには、若年女性に対する取組みの充実が強く求められています。そこで、当事者の皆さんから直接ご意見をいただくために、若年女性を対象としたワークショップを開催します。

対象 18~39歳の市内在住の女性50人(年齢は2月20日現在)。本人だけでなく同伴1人(中学生以上の男性は除く)まで参加可

申込み方法 下のハガキからお申し込みください。ホームページでも受け付けています。

<http://www.city.kitamoto.saitama.jp/shisei/koho/ikenn/index.html>



※2月10日時点で希望者が50人を超えた場合は、年齢、属性を考慮して抽選とします。
※小学3年生までのお子様をお預かりするスペースをご用意しています。スペースに限りがありますので、ご希望の人は事前にご連絡ください。

最終12案にみんなで投票!

グループに分かれて出した提案から、各2案の計12案を選出し、「賛成・反対・要検討」、その理由を記入できる用紙で参加者全員が投票を行いました。参加者の皆さんは当日、投票をしてご帰宅されたので、この結果は知りません。投票結果は下記の通りです。

このような結果となりました!

順位	グループ内順位	提案内容	賛成	反対	要検討
1	A 1	産婦人科・小児科の充実	48	49	1
2	F 2	産婦人科・小児科の充実	44	44	0
3	D 1	道路、街路灯、施設整備によるきれいなまちづくり	34	35	1
4	B 2	公園、子供・家族が遊べる環境の整備	33	33	0
5	C 2	出産支援、子育て、児童手当の充実	33	35	2
6	E 1	高齢者、障がい者のサービスの充実	32	32	0
7	F 1	若年夫婦のための安価な団地の造成、産院、幼稚園などの設置	31	32	1
8	C 1	高齢者の参加による子育て支援	27	31	4
9	A 2	圏央道周辺の開発	25	25	0
10	E 2	駅前のにぎわい、買い物の利便性の向上	23	28	5
11	D 2	老若男女、市民が1日・2日まち中でイベント開催	16	18	2
12	B 1	高崎線の代替となる交通機関の確保(広域での実施)	13	16	3

郵便はがき

料金受取人払郵便

北本局承認

701

差出有効期間
平成29年9月13日
日まで

切手は不要です

埼玉県北本市役所
秘書広報課 広報広聴担当

①若年女性対象WS申込み
②12案に対するご意見

②「12案に対するご意見」用 記入欄

氏名	男・女	歳
TEL	-	-
コメントしたい提案(P⑤の12案より)	A1 F2 D1 B2 C2 E1 F1 C1 A2 E2 D2 B1	
コメント		

①「若年女性対象WS」用 記入欄 (全項目必須)

氏名	歳
同伴者	無・有(歳) お子様のお預かり 不要・要(人)
住所	〒 -
TEL	-
Eメール	@

参加者の声

(参加後のアンケートより抜粋)

気楽に参加しましたが、次回は近隣の人や友人に聞いて意見を多く持って参加したいです。お金の少ない市に要望しても横ばいか低下(減少)で、目先だけでなくお金になることも考えないと...と思います。初めてですが、他項目での継続を希望します。

まずは今住んでいる市民の皆さんの声を聞いて、不満→満足にしていくことが最重要だと思います。

グループの意見集約は難しい。次回があるのであればもう少し議題を絞ってほしいです。

「人口減少に対応したまちづくり」という難題に対して、今後の北本市の未来を考える人たちが多く集まっている状況を見て、今後の北本市は良い方向に進むと感じました。その一方で、若い世代が少なく、高齢者の方が多かった印象です。もっと若い人たちが未来に責任を持ち、意志を持ち、期待できるような「まち」になれるように、微力ながら力を注いでいきたいです。

本日は突っ込んだ話(煮詰めた話)まではできませんでした。ただ、初めてお会いする人とも(男女関係なく)お話ができたことが有意義でした。市民の方々が本音で提案して良い雰囲気でした。長時間でしたが楽しかったです。

6グループの提案と支持数

どのグループからも、テーマに沿った様々な意見が積極的に出ていました。自分の住む北本市のこと、皆さんいろいろな思いを持っていてですね。さて、この中から特に優先順位の高い提案を、各グループから2つ選出しました(赤い太字の2案)。

提案内容	支持 (賛成-反対)	賛成	反対
A グループ			
1. 産婦人科、小児科の充実	3	3	0
2. 圏央道周辺の開発	3	4	1
3. 空き家を格安で活用、情報の発信	3	4	1
4. 出産支援、子育て、児童手当の充実	2	3	1
5. 企業誘致、企業との連携	1	2	1
6. 保育行政の根本的な検討による効率的な支援の実現	1	1	0
7. 高齢者の参加による子育て支援	0	0	0
8. 老人ホームの職員の給料を上げて、若い人が結婚できる市職員とする	-1	1	2
9. 新駅の推進	-2	1	3
B グループ			
1. 高崎線の代替となる交通機関の確保	3	3	0
2. 公園、子供、家族が遊べる環境の整備	3	3	0
3. 産婦人科、小児科の充実	2	2	0
4. 北里大学メディカルセンターを起点としたまちづくり	2	2	0
5. 空き家を格安で活用、情報の発信	2	2	0
6. 企業誘致、企業との連携	1	1	0
7. 魅力あるまちづくり、住環境の充実	1	1	0
8. 新駅の推進	-4	1	5
C グループ			
1. 高齢者の参加による子育て支援	5	5	0
2. 出産支援、子育て、児童手当の充実	4	6	2
3. 出産から保育園までのサポート充実と、その間の母親の就業等	3	3	0
4. 観光農園、農業体験、里山資源の活用による6次産業の推進	2	2	0
5. 企業誘致、企業との連携	1	2	1
6. 子育てにお金がかからない仕組みづくり、保育料無料化	1	1	0
7. 児童館の有効利用、化学実験館の建設	1	1	0
8. 住む場所が格安であれば自然と、人口、商店、医療など発展する	1	1	0
9. 新駅の推進	0	1	1
10. 北里と連携して緊急医療を充実、大学の誘致	0	0	0
D グループ			
1. 道路、街路灯、施設整備によるきれいなまちづくり	4	4	0
2. 子ども、若者、高齢者がまちをまわったイベントの開催	4	4	0
3. 企業誘致、企業との連携	2	2	0
4. 高齢者向けアミューズメントパークの設置	2	2	0
5. 職員給与の引下げ、職員数、議員数の抑制	2	2	0
6. 出産支援、子育て、児童手当の充実	2	2	0
7. 教育の質の向上	1	1	0
8. 地域交流のためのサークルの充実	1	1	0
9. 東西バスの充実	0	1	1
10. 空き家を格安で活用、情報の発信	-1	0	1
E グループ			
1. 高齢者、障がい者サービスの充実	4	4	0
2. 市営駐車場の活用、駅前にぎわい、活性化	2	3	1
3. 買い物利便性の向上	2	2	0
4. 小学生までの子育てと仕事の両立支援	1	1	0
5. 新駅の推進	0	2	2
6. 将来推計に違いがある吉川市を参考	0	1	1
7. 市政へ市民の声を反映する仕組みの充実	-1	1	2
F グループ			
1. 若年夫婦のための安価な団地の造成、産院、幼稚園等の設置	9	9	0
2. 産婦人科、小児科の充実	5	5	0
3. 北里を近隣からも人が来る評判のよい病院とする	1	1	0
4. 公民館、保育所の縮小	-1	1	2
5. 新駅の推進	-4	2	6

参加者選考方法

市政への皆さんからのご意見をいただくため、市民2,000人に無作為にハガキを送付し、参加可能な返答をいただいた55人(男性26人・女性29人)に参加いただきました。年齢も様々、男女の比率も偏りなく集まった中での意見交換となりました。

集まった皆さんは全て初対面。そういった場で市民の声を直接聴けることはとても有意義であり、また、市民同士も、自分と同意見、違う意見を持つている人との交流は刺激になったのではないのでしょうか。

市民ワークショップ スタート!

参加者 55人

当日は、このような流れで進めました

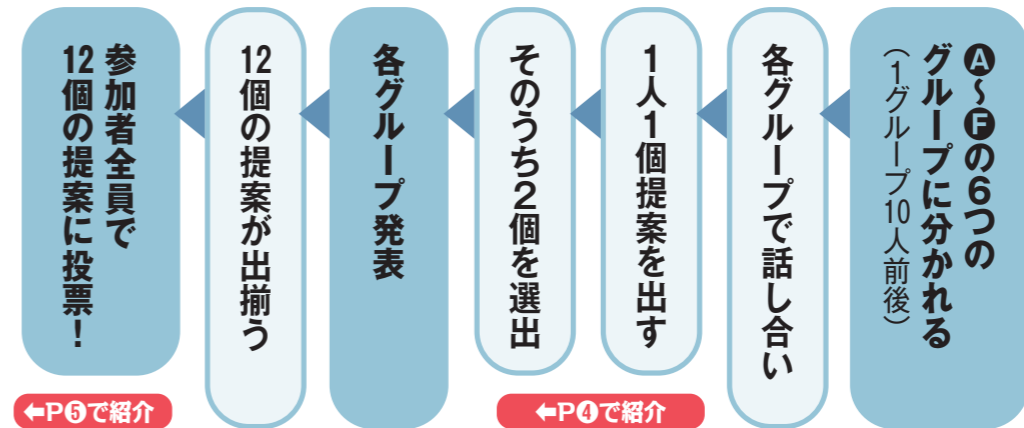

市の人口減少に関するデータいろいろ

市の20年後までの人口予測

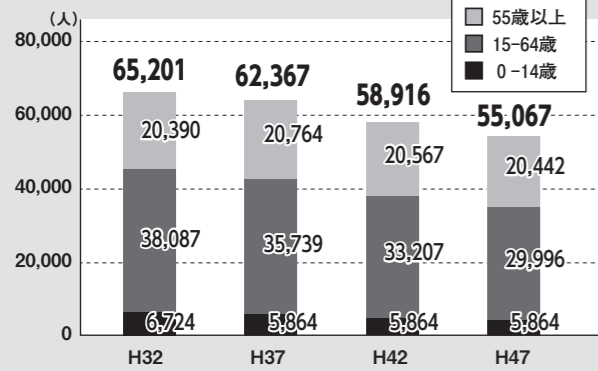

国立社会保障・人口問題研究所が平成25年3月に作成した平成22年国勢調査人口を基準とする推計

市の人口移動の増減率 { (転入-転出) ÷ 常住者数 }

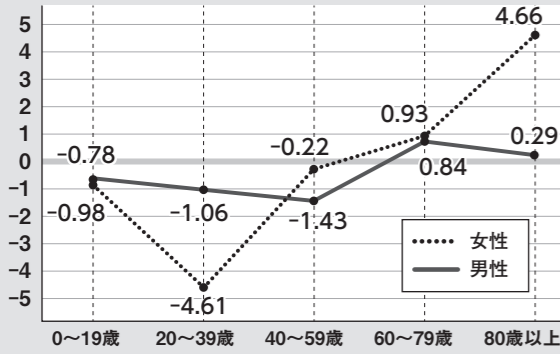

北本市では全体的に、低い年齢で流出、高い年齢で流入という傾向があり、特に若年女性の流出が顕著です。(平成17年・平成22年国勢調査データより)

合計特殊出生率の推移

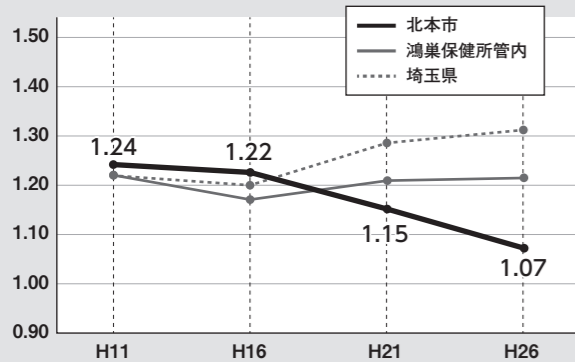

全国、埼玉県では近年上昇の傾向となっていますが、北本市では低下傾向が続いています。



平成27年11月28日
市民ワークショップ開催
[北本市文化センター第1・2会議室]

ワークショップとは、市民および市長等が、施策について、対等な立場で研究、または議論し、共同作業を行う中で課題、問題等の抽出・選択を行い、一定の合意形成を図る場のこと。(北本市市民参画推進条例より)

市長からメッセージ

この度スタートした市民ワークショップでは、多くの市民の皆さんにご参加いただき、「北本市の人口減少に対応したまちづくり」について貴重なご意見やご提案をいただきました。

また、市民の皆さんがそれぞれに北本を思い、今後のまちづくり等について真剣に考えていることを強く感じることができ、熱意と刺激にあふれた大変有意義なワークショップとなりました。

今回、ご参加いただけなかった方も、様々な形で市政運営に関わることが可能です。まちづくりに一層の関心を持っていただき、積極的にご意見をお寄せください。皆さんのお声を生かし、市民一人ひとりが主役となったまちづくりを進めてまいります。

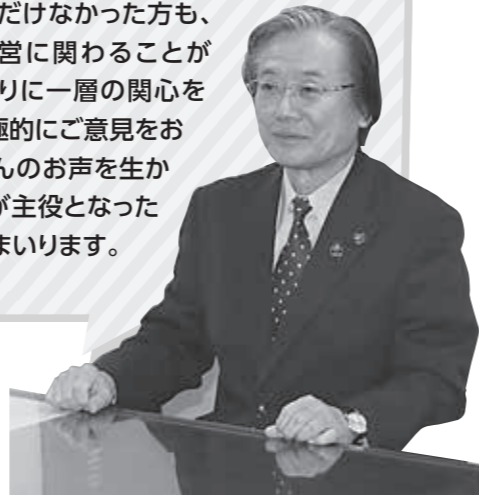

出生率が伸び悩み、転出者の増加が続いている中で、今後も人口は減少傾向が続くことが予想されます。また、人口減少とともに少子高齢化、つまり高齢者人口の増加や生産年齢人口・年少人口の減少が続くことも予想されます。人口の減少だけでなく、年齢構成の変化を見据えながら、行政サービスや財政運営を行っていく必要があります。

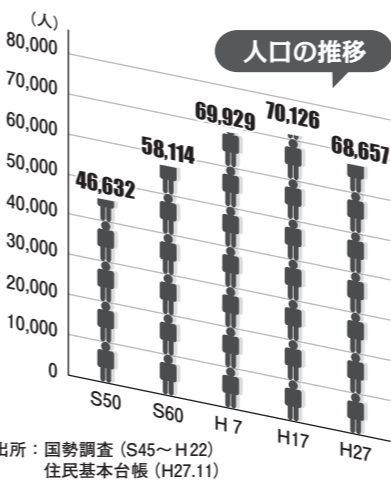

出所：国勢調査(S45~H22) 住民基本台帳(H27.11)

そこで今回、「北本市の人口減少に対応したまちづくりを考える」をテーマに市民の皆さんが考えていることをワークショップ形式で直接お聴きしました。本当に必要なものは？

こうした市の現状をふまえ、本日に市民の皆さんにとって必要な行政サービスは何か。より費用対効果の高い施策が求められる今、行政だけで考える時代は終わりました。

人口減少が続く

都心から近く、緑豊かな都市として発展を遂げてきた北本市。昭和15年頃から徐々に人口が増加し、昭和40年に2万人を超えてから10年間、ベッドタウンとして爆発的に人口が増加しました。その後も増加が続きましたが、平成17年をピークに人口が減少に転じています。

北本市の人口減少に対応したまちづくりを考える

特集 市民ワークショップ

市民の考えは?! 直接話を聴きました!

広報きたもと

きっと、もっと、きたもとが好きになる 旬な話題をお届け!

2月
2016 No.936

特集面



市民が1~2日
まち中で楽しめる
イベントを
開催したい!



産婦人科や
小児科の充実が
重要なのでは!



WORK SHOP



高齢者や障がい者の
サービスに
力を入れたほうが。



子供・家族が
遊べる環境が
もっと欲しい!



道路とか街路灯などの
施設を整備して、
キレイなまちづくりを
すればいいんじゃない?



市民の考えは?! 直接話を聴きました!

特集

市民ワークショップ

北本市の **人口減少** に対応したまちづくりを考える